

# Catálogo de Servicios

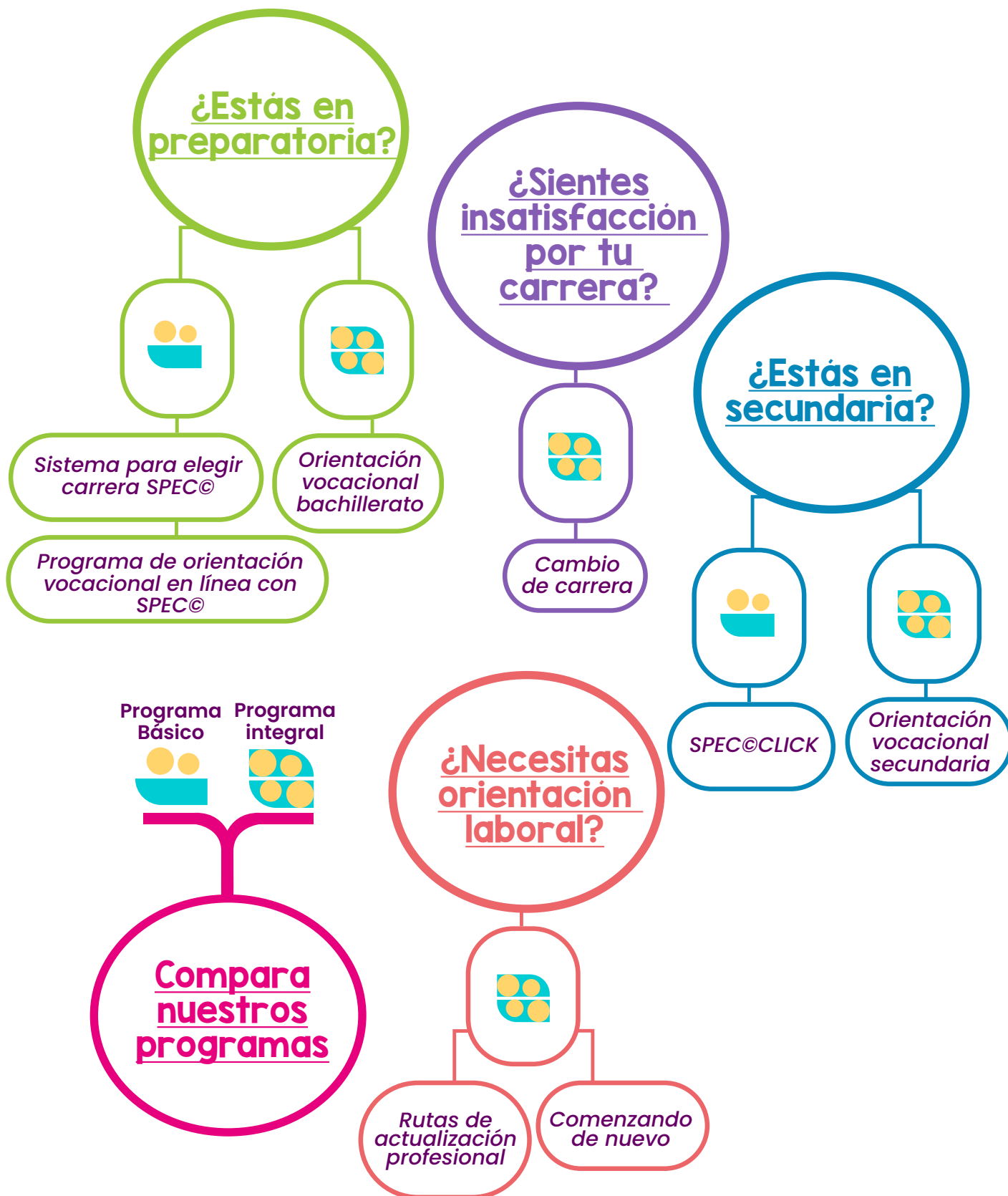

# Nuestros programas

Presiona el que te interese más para obtener más información:



# Sistema Para Elegir Carrera SPEC©



Identifica y confirma tus intereses vocacionales a partir de tus familias profesionales y conoce el perfil de las carreras

¡Minimiza los errores en la elección de carrera!

## ¿Qué harás?

- Explorarás tus preferencias vocacionales
- Obtendrás información sobre las carreras afines a tus preferencias
- Conocerás de manera visual (video), las actividades que realizan los profesionales
- Es muy fácil de realizar y obtienes los resultados de manera inmediata, tan solo debes dedicarle **60 minutos**

Podrás consultar los resultados durante seis meses y recibir asesoría por E-mail



Inversión \$400 MXN

¿Cómo adquiero una clave de acceso?

**Regístrate**  **click**

Mándanos tu comprobante de pago a nuestro WhatsApp indicándonos tu nombre

## Orientación vocacional en línea con SPEC©



Aclara tu elección de carrera, reflexiona y analiza los factores que intervienen en tu elección y confirma tu decisión con ayuda de una especialista.

### ¿Qué harás?

- Responderás pruebas para conocer tus intereses vocacionales
- Sesión de trabajo inicial con la orientadora (**1 hora**)
- Realizarás la Guía para Elegir Carrera con SPEC©
- Sesión de trabajo con la orientadora para recibir retroalimentación y aclarar tus dudas (**1 hora**)

Contarás con 6 meses de seguimiento vía E-mail para aclarar dudas



Inversión \$2,500 MXN



La elección de carrera es un proceso complejo, en el cual intervienen diferentes factores, conócelos en el siguiente:

**Video**



## Orientación vocacional bachillerato

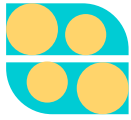

**Programa  
integral**

Conoce tu perfil vocacional a través de pruebas que te ayudarán a identificar tus intereses, aptitudes y personalidad. Analiza tus resultados junto con la especialista para diseñar un plan de desarrollo vocacional específico para ti.

El programa se lleva a cabo en 3 sesiones (**11 horas de trabajo**)

### Sesión 1

- Realizarás una serie de pruebas para valorar tus rasgos de personalidad, antecedentes vocacionales y trayectoria académica (**4 horas**)

### Sesión 2

- Resolverás una prueba de aptitudes que te permitirá identificar tus fortalezas en 7 áreas específicas: razonamiento verbal, razonamiento numérico, razonamiento abstracto, razonamiento mecánico, razonamiento espacial, ortografía, velocidad y precisión perceptual. Identificarás tus intereses vocacionales (**4 horas**)

### Sesión 3

- **Primera parte:** Analizarás tus resultados junto con la especialista para identificar las opciones de carrera adecuadas para tu perfil y elaborarán un plan de desarrollo vocacional con recomendaciones específicas para ti (**2 horas**)
- **Segunda parte:** Sesión con padres o tutores para sugerir recomendaciones sobre el plan de trabajo (**1 hora**)

Contarás con seguimiento vía E-mail para aclarar dudas



**Inversión \$7,000 MXN**

# Cambio de carrera

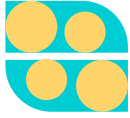

**Programa  
integral**

Identifica las causas de tu insatisfacción académica, confirma tus intereses vocacionales actuales y junto con la especialista diseñarán un plan de desarrollo vocacional acorde a tu perfil.

El programa se lleva a cabo en 3 sesiones (**11 horas**)

## Sesión 1

- Realizarás una batería de pruebas psicométricas para tener un mejor conocimiento de ti (**4 horas**)

## Sesión 2

- Resolverás una prueba de aptitudes que te permitirá identificar tus fortalezas en 7 áreas específicas: razonamiento verbal, razonamiento numérico, razonamiento abstracto, razonamiento mecánico, razonamiento espacial, ortografía, velocidad y precisión perceptual. Confirmarás tus intereses vocacionales (**4 horas**)

## Sesión 3

- **Primera parte:** Revisarás con la especialista los resultados de tus pruebas, analizarán tu situación académica actual y explorarán opciones de cambio en caso de ser pertinente (**2 horas**)
- **Segunda parte:** La especialista ofrece retroalimentación a padres de familia sobre el plan de trabajo (**1 hora**)

Contarás con seguimiento vía E-mail para aclarar dudas

**Inversión \$ 7,000 MXN**



**¿Por qué es importante que trabajemos con padres de familia?**

La familia es tu red de apoyo más cercana. ¡Aprovecha esta oportunidad para mejorar la comunicación con ellos!

# SPEC@CLICK



Amplía tu cultura profesiográfica.  
¡Descubre el mundo de las profesiones!

## ¿Qué harás?

- Explorarás las carreras de tu interés
- Incrementarás tu conocimiento del mercado laboral de las profesiones
- Identificarás a través de emojis tus preferencias vocacionales
- Es muy fácil de realizar y obtienes los resultados de manera inmediata, tan solo debes dedicarle **90 minutos**

Podrás consultar los resultados durante un ciclo escolar y recibir asesoría por E-mail



Inversión \$300 MXN



**¿Sabías que la demanda de las licenciaturas se centra en el top 10 de las más conocidas?**

Sin embargo se ofertan más de 150 licenciaturas en nuestro país

**Conócelas**

click

## Orientación vocacional secundaria

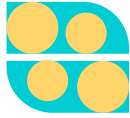

**Programa  
Integral**

Visualiza metas de estudio e identifica las áreas que debes fortalecer para alcanzar tus objetivos. Además de conocer las alternativas de bachillerato que más se ajustan a tus intereses vocacionales.

El programa se lleva a cabo en 2 sesiones de trabajo (6 1/2 horas)

### Sesión 1

- Realizarás una serie de pruebas para tener un mejor conocimiento de ti y del mundo de las profesiones (4 horas)

### Sesión 2

- **Primera parte:** Revisarás con la especialista los resultados de tus pruebas y juntos elaborarán el plan de trabajo para tu desarrollo vocacional (1 1/2 horas)
- **Segunda parte:** La especialista ofrece retroalimentación a padres de familia sobre el plan de trabajo y sugiere actividades a realizar durante el proceso de maduración vocacional (1 hora)

Contarás con seguimiento vía E-mail para aclarar dudas



**Inversión \$ 5,500 MXN**

Para tener un **desempeño exitoso en la escuela** es necesario contar con hábitos de estudio sólidos que ayuden a alcanzar las metas propuestas, para ayudarte a mejorar tus hábitos de estudio te dejamos el siguiente:

**Video**  **click**



## Rutas de actualización profesional

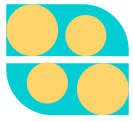

### Programa integral

Si tienes gusto por tu profesión y deseas seguir aprendiendo. Este servicio te ayudará a identificar las “hard & soft skills” necesarias para alcanzar un desarrollo profesional satisfactorio.

El programa se lleva a cabo en 3 sesiones de trabajo (**7 horas**)

#### Sesión I

- Realizarás una batería de pruebas que te permitirán tener un mejor conocimiento de ti y la manera de relacionarte en el entorno laboral (**4 horas**)

#### Sesión 2 Entrevista a distancia

- La especialista hará un recorrido sobre los puntos más relevantes de tu currículum para identificar causas y motivos de satisfacción e insatisfacción laboral (**90 minutos**)
- Dos días después de la entrevista se te enviará un reporte que señala las áreas de oportunidad identificadas a través del proceso y te propone los puntos clave en los que deberás trabajar para mejorar tu desarrollo profesional

#### Sesión 3 Entrevista a distancia

*Esta sesión tu la solicitas*

- La especialista se enfocará en comentarte los resultados del reporte con el fin de establecer un plan de trabajo que te permitirá alcanzar tus metas. Recibirás los acuerdos de trabajo de esta sesión por mail dos días después de la entrevista (**90 minutos**)

Dispones de 4 meses de seguimiento vía e-mail para comentar tus avances y/o aclarar dudas a partir de la fecha que contrataste el servicio



**Inversión \$ 5,500 MXN**

Si aún no sabes qué servicio se adapta a tus necesidades, te invitamos a responder nuestro cuestionario de satisfacción laboral

**Aquí**

**click**

## Comenzando de nuevo

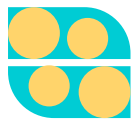

### Programa integral

Si buscas estudiar una nueva profesión y/o realizar estudios transversales en otro campo de estudio para capitalizar la experiencia y competencias adquiridas en la primera carrera, este servicio es para ti.

El programa se lleva a cabo en 4 sesiones de trabajo (**11 horas**)

#### Sesión 1

- Realizarás una batería de pruebas para identificar tus rasgos de personalidad y actitud laboral (**4 horas**)

#### Sesión 2

- Se evaluarán tus aptitudes e intereses vocacionales actuales (**4 horas**)

#### Sesión 3 Entrevista a distancia

- La especialista te propondrá algunas trayectorias educativas posibles para satisfacer tus intereses vocacionales actuales y/o estudios transversales donde podrías capitalizar la experiencia adquirida de tu primera profesión. Se te enviará el reporte de resultados para que analices y evalúes la posibilidad de llevar a cabo alguna de las trayectorias. Al terminar de explorar puedes solicitar la fecha de tu última sesión (**90 minutos**)

#### Sesión 4 Entrevista a distancia

*Esta sesión tu la solicitas*

- Esta sesión se enfoca en buscar las mejores formas de compaginar el trabajo actual con la nueva trayectoria educativa que seleccionaste. Esta sesión es variable y dependerá del trabajo que realices en la sesión anterior y el número de trayectorias a explorar (**90 minutos**)

Dispones de 4 meses de seguimiento vía E-mail para comentar tus avances y/o aclarar dudas a partir de la fecha que contrataste el servicio



Inversión \$ 7,000 MXN

Conoce un caso de éxito:

Video

click

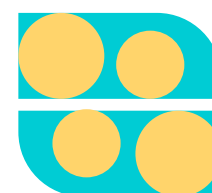
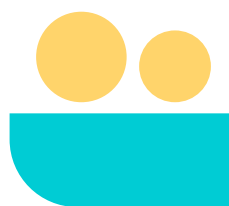

| ¿Qué incluye el servicio?  | Programa Básico |                                   |   | Programa Integral                 |                                     |  |
|--|-----------------|-----------------------------------|---|-----------------------------------|-------------------------------------|--|
|  | 1               | 2                                 | 3   | 4                                 | 5                                   | 6  |
|  | SPEC©Click      | Sistema para elegir carrera SPEC© | Programa de orientación vocacional en línea con SPEC© | Orientación vocacional secundaria | Orientación vocacional bachillerato | Orientación vocacional cambio de carrera |
| Explora el mundo de las profesiones  | ●               |                                   |   | ●                                 |                                     |  |
| Confirma tus preferencias vocacionales   |                 | ●                                 | ●   |                                   | ●                                   |  |
| Trabaja los ejercicios de la GUÍA con SPEC© y aclara dudas con una orientadora                       |                 |                                   | ●   |                                   |                                     |  |
| Dos sesiones de trabajo con la orientadora, indicaciones, sugerencias y retroalimentación            |                 |                                   | ●   |                                   |                                     |  |
| Conoce tu nivel de aptitud general para el aprendizaje e identifica la forma de mejorarlo            |                 |                                   |   | ●                                 | ●                                   | ●  |
| Identifica tus mejores aptitudes y conoce como se relacionan con las carreras de tu interés          |                 |                                   |   |                                   | ●                                   | ●  |
| Estudio de la personalidad y su relación con las profesiones   |                 |                                   |   | ●                                 | ●                                   | ●  |
| Identifica tu nivel de motivación para el estudio y conoce la forma de alcanzar el éxito académico   |                 |                                   |   | ●                                 | ●                                   | ●  |
| Sesión de trabajo con la orientadora, análisis de resultados y elaboración del plan de trabajo       |                 |                                   |   | ●                                 | ●                                   | ●  |
| Sesión de retroalimentación con padres de familia  |                 |                                   |   | ●                                 | ●                                   | ●  |
| Acompañamiento y aclaración de dudas por e-mail  | ●               | ●                                 | ●   | ●                                 | ●                                   | ●  |
| Modalidad  | EN LÍNEA        |                                   |   | EN LÍNEA O PRESENCIAL             |                                     |  |
| Inversión en MXN  | \$300           | \$400                             | \$2,500   | \$5,500                           | \$7,000                             | \$7,000                                  |

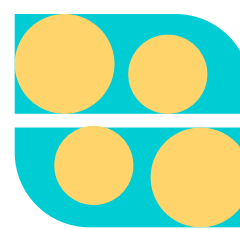

|  | Programa Integral                  | Programa Integral     |
|--|------------------------------------|-----------------------|
| ¿Qué incluye el servicio?  | Rutas de actualización profesional | Comenzando de nuevo   |
| Estudio de la personalidad   | ●                                  | ●                     |
| Análisis de actitud laboral  | ●                                  | ●                     |
| Conoce tu nivel general de aptitud   | ●                                  |                       |
| Identifica intereses vocacionales actuales   | ●                                  | ●                     |
| Identifica tus mejores aptitudes   |                                    | ●                     |
| Sesión de trabajo para identificar causas y motivos de satisfacción e insatisfacción laboral.                              | ●                                  |                       |
| Plan de trabajo para mejorar el desarrollo profesional   | ●                                  |                       |
| Plan de trabajo para direccionar una nueva trayectoria profesional   |                                    | ●                     |
| Sesión de trabajo para identificar algunas trayectorias educativas posibles y elaboración de plan                          |                                    | ●                     |
| Sesión de trabajo enfocada en buscar las mejores formas de compaginar el trabajo actual con la nueva trayectoria educativa |                                    | ●                     |
| Acompañamiento y aclaración de dudas por e-mail  | ●                                  | ●                     |
| <b>Modalidad</b>   | <b>SEMIPRESENCIAL</b>              | <b>SEMIPRESENCIAL</b> |
| <b>Inversión en MXN</b>  | <b>\$5,500</b>                     | <b>\$7,000</b>        |

## Instituto Mexicano de Orientación Vocacional y Profesional A.C.

Contamos con más de 20 años de experiencia brindando servicios de orientación vocacional y laboral.

En IMOVO realizamos nuestro trabajo con apego a los estándares éticos de la Asociación Internacional para la Orientación Educativa y Profesional (AIOSP), de la cual somos miembros.

 Centro comercial Plaza Inn.  
Insurgentes Sur 1971- Nivel terraza  
Guadalupe Inn, Álvaro Obregón, CDMX

**Localízanos**  **click**

 Teléfono: 55 5663 0876

 +52 55 5662 6573

 Correos:  
imovo@prodigy.net.mx  
imovoclub@gmail.com

### Horario de servicio

Lunes a viernes:  
De 15:00 a 20:00 hrs

Sábado:  
De 8:00 a 16:00 hrs

Regresar al índice del documento:

**Aquí**  **click**